

SEZIONE AMBIENTALE DI PROGETTO 1-1

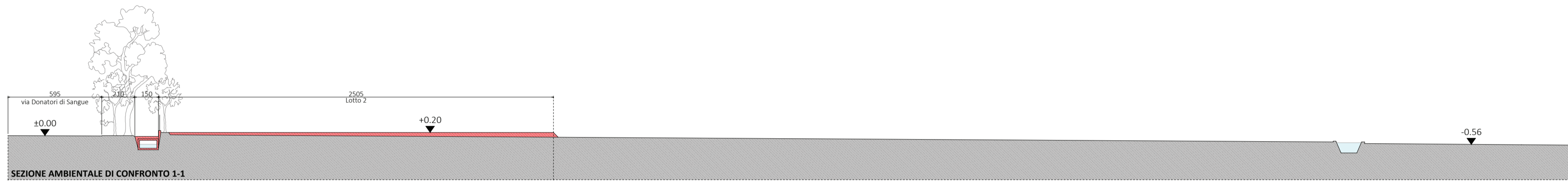

SEZIONE AMBIENTALE DI CONFRONTO 1-1

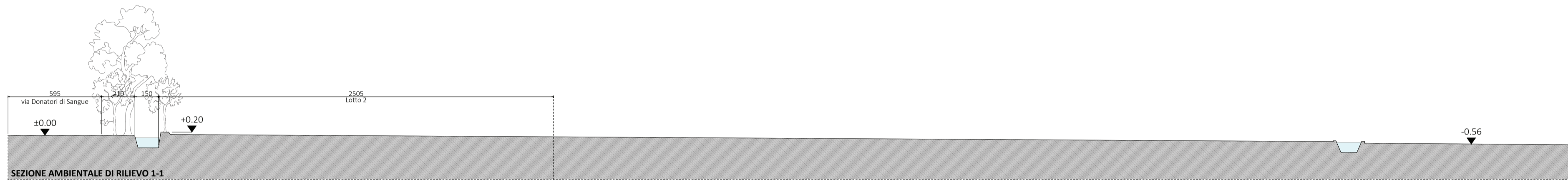

SEZIONE AMBIENTALE DI RILIEVO 1-1

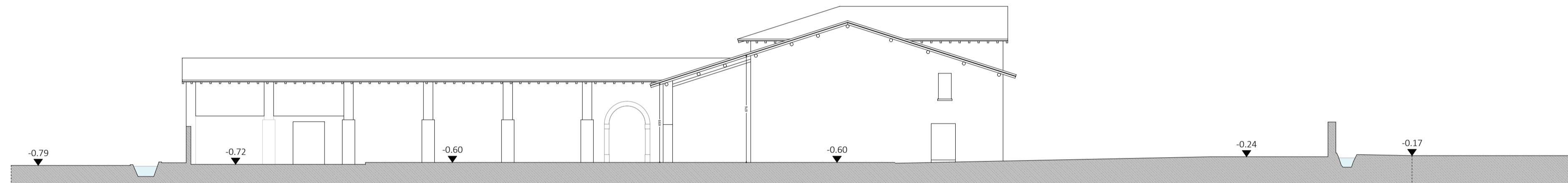

SEZIONE AMBIENTALE DI PROGETTO 2-2

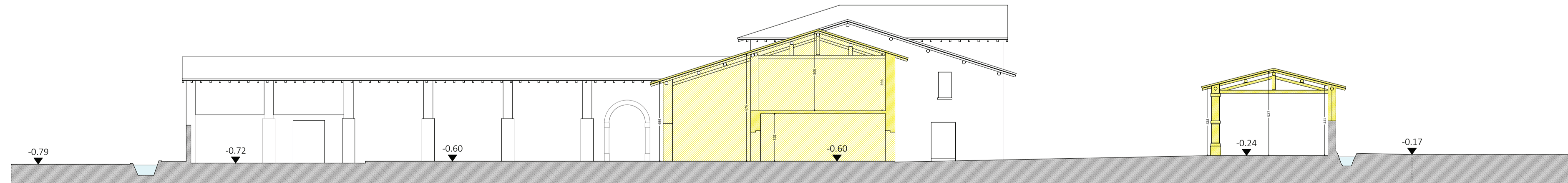

SEZIONE AMBIENTALE DI CONFRONTO 2-2

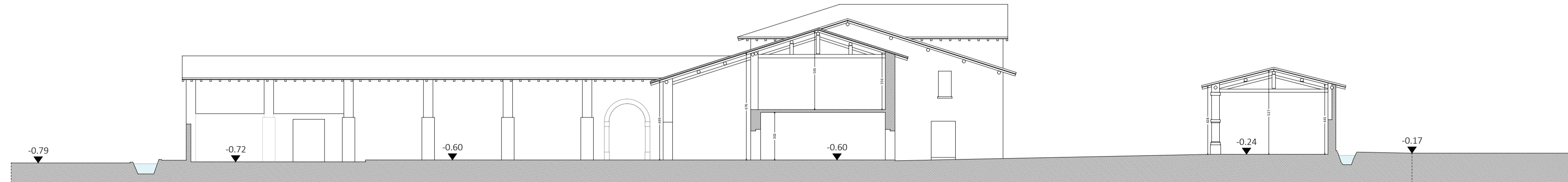

SEZIONE AMBIENTALE DI RILIEVO 2-2

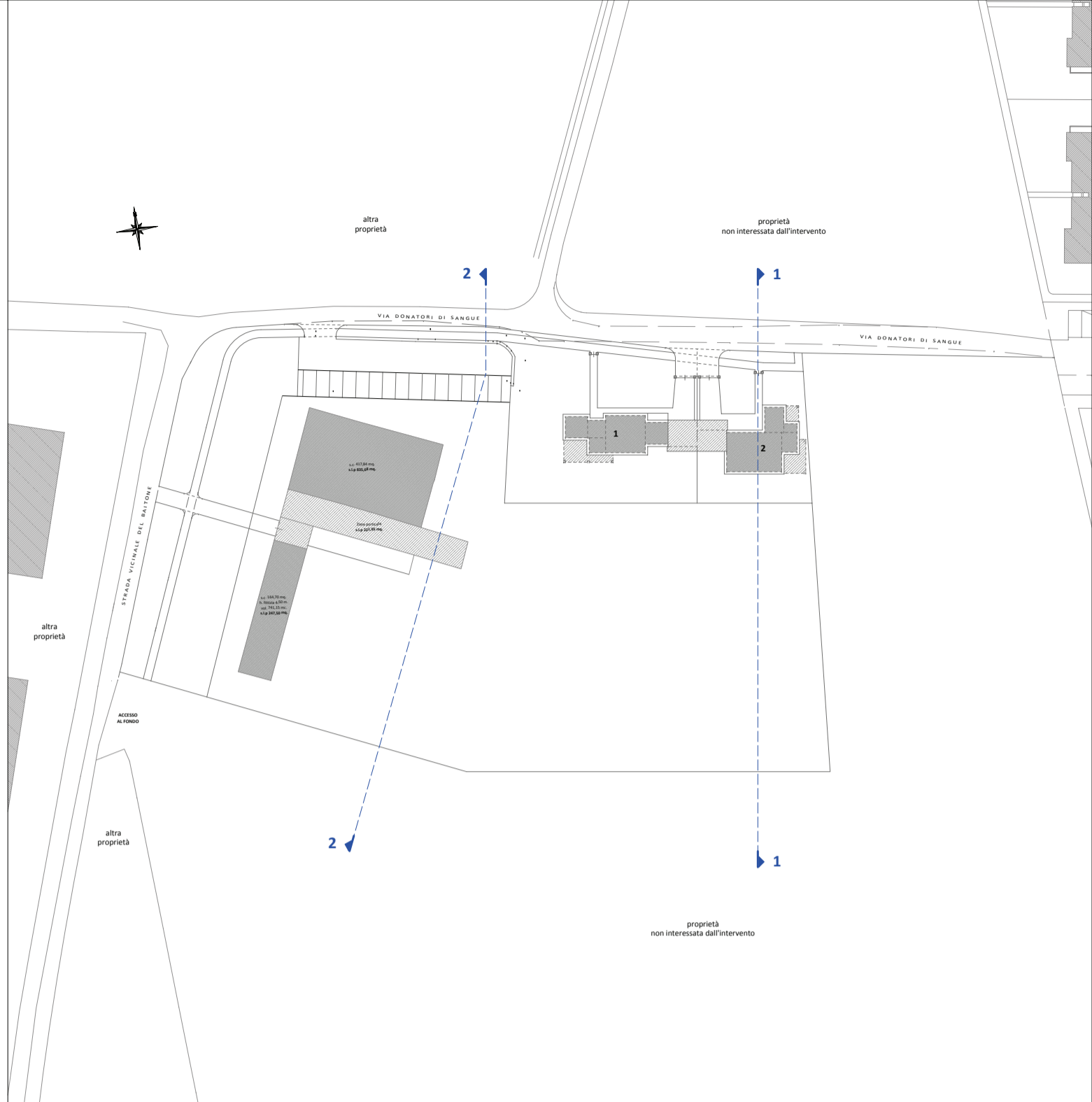

ESTRATTO MAPPA CATASTALE



COMUNE DI MAZZANO (BS)

Arch. Paolo Terramoccia
 Via Garibaldi n. 46 - 25014 Castenedolo (BS)
 Tel. +39 030.2731650
 Mobile +39 340 2314426
 paolo.terramoccia@gmail.com

motu environmental and urban design studio
 4A, via Veronica Gambara 25121 Brescia Italy
 T + 39 030 53 57 277
 F + 39 030 77 73 452
 contact@motu.studio

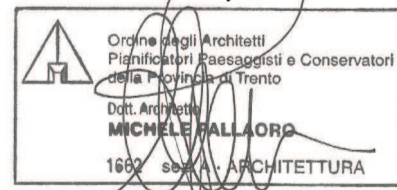

PEC paolo.terramoccia@archiworldpec.it

Arch Michele Pallaoro
 PEC michele.pallaoro@archiworldpec.it

PIANO DI RECUPERO CONVENZIONATO "BAITONE"

RECUPERO E RIQUALIFICAZIONE DI EDIFICIO ESISTENTE SENZA INCREMENTO DI VOLUMETRIA MEDIANTE DEMOLIZIONE E RICOSTRUZIONE PER REALIZZAZIONE DI UNITA' IMMOBILIARI AD USO RESIDENZIALE IN LOCALITA' MOLINETTO DI MAZZANO, VIA DONATORI DI SANGUE.

MAPPALI N. 4, 524 del FOGLIO N. 17 DEL N.C.T.

DATA	Agosto 2020
SCALA	1:200
REVISIONE	01
DATA	Agosto 2020

COMMITENZA: **PELIZZARI S.R.L.**
 STATO DI FATTO e PROGETTO

ELABORATO
T09

SEZIONI AMBIENTALI