

INQUADRAMENTO TERRITORIALE PPR
 riqualificazione paesaggistica:
 ambiti ed aree di attenzione regionale

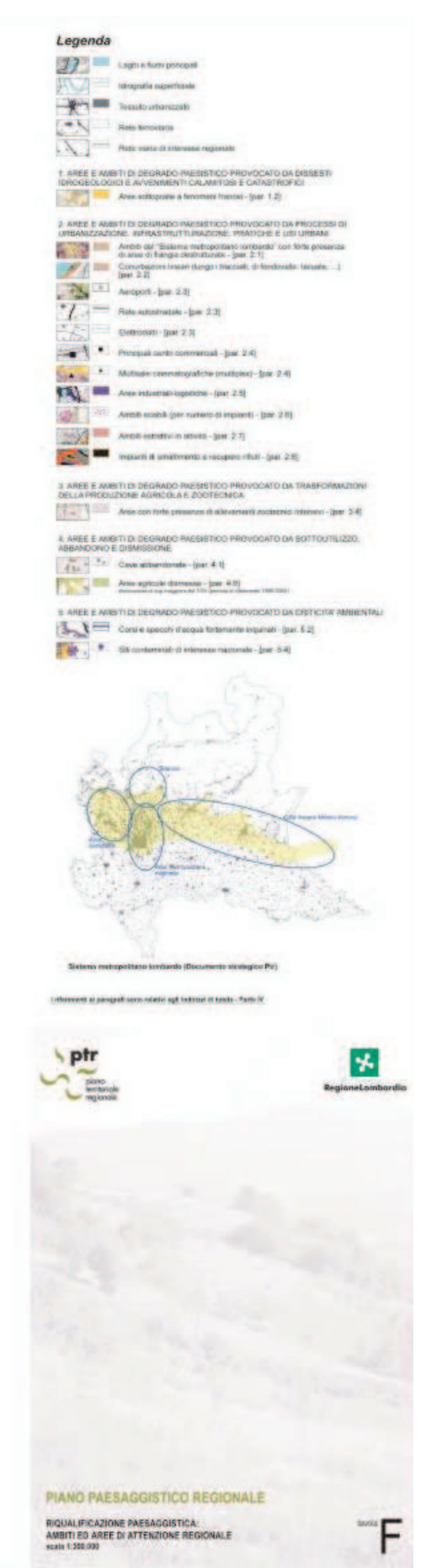

PIANO PAESAGGISTICO REGIONALE
 RIQUALIFICAZIONE PAESAGGISTICA:
 AMBITI ED AREE DI ATTENZIONE REGIONALE
 scala 1:500.000

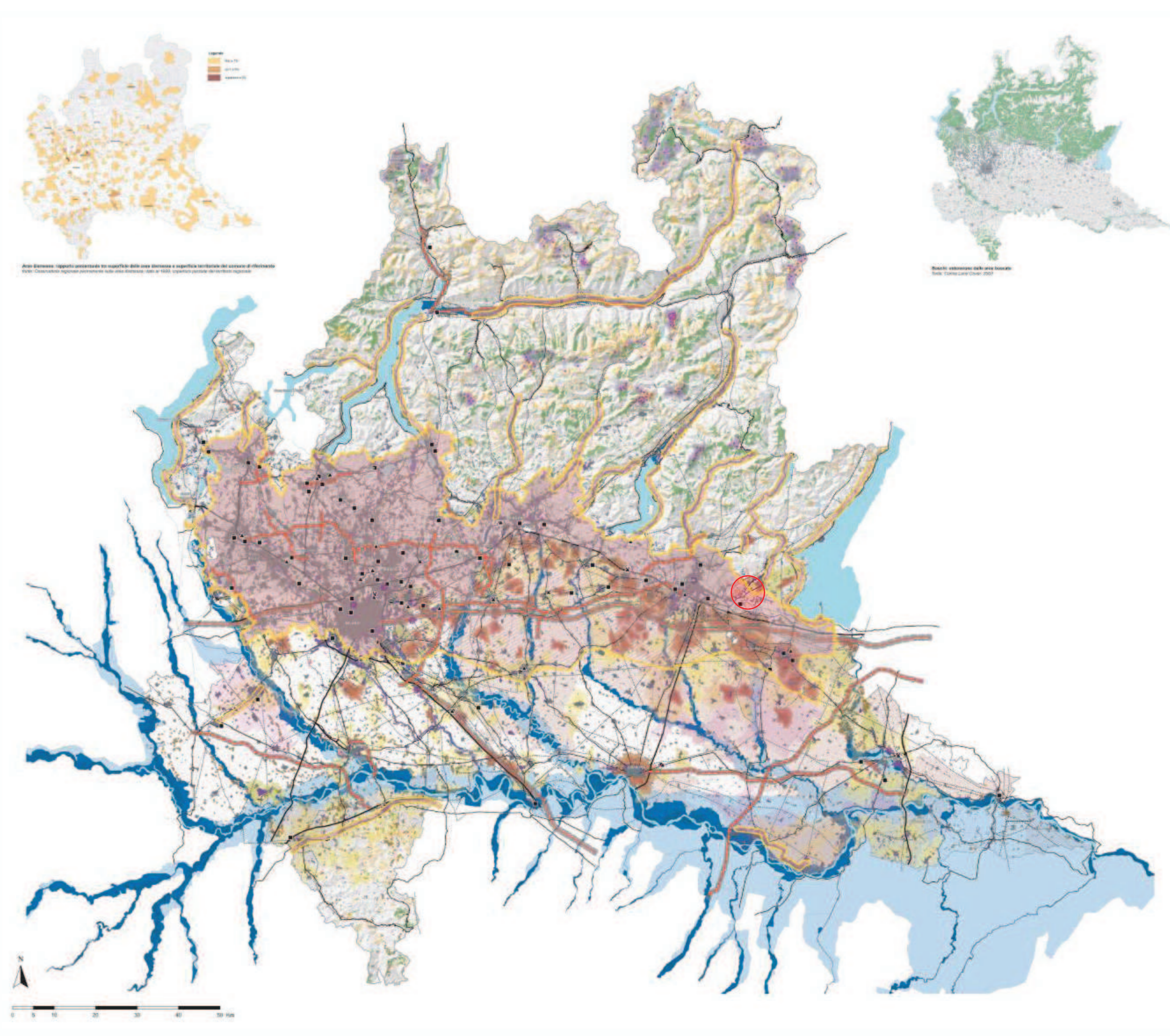

PIANO PAESAGGISTICO REGIONALE
 CONTENIMENTO DEI PROCESSI DI DEGRADO E QUALIFICAZIONE PAESAGGISTICA:
 AMBITI ED AREE DI ATTENZIONE REGIONALE
 scala 1:500.000

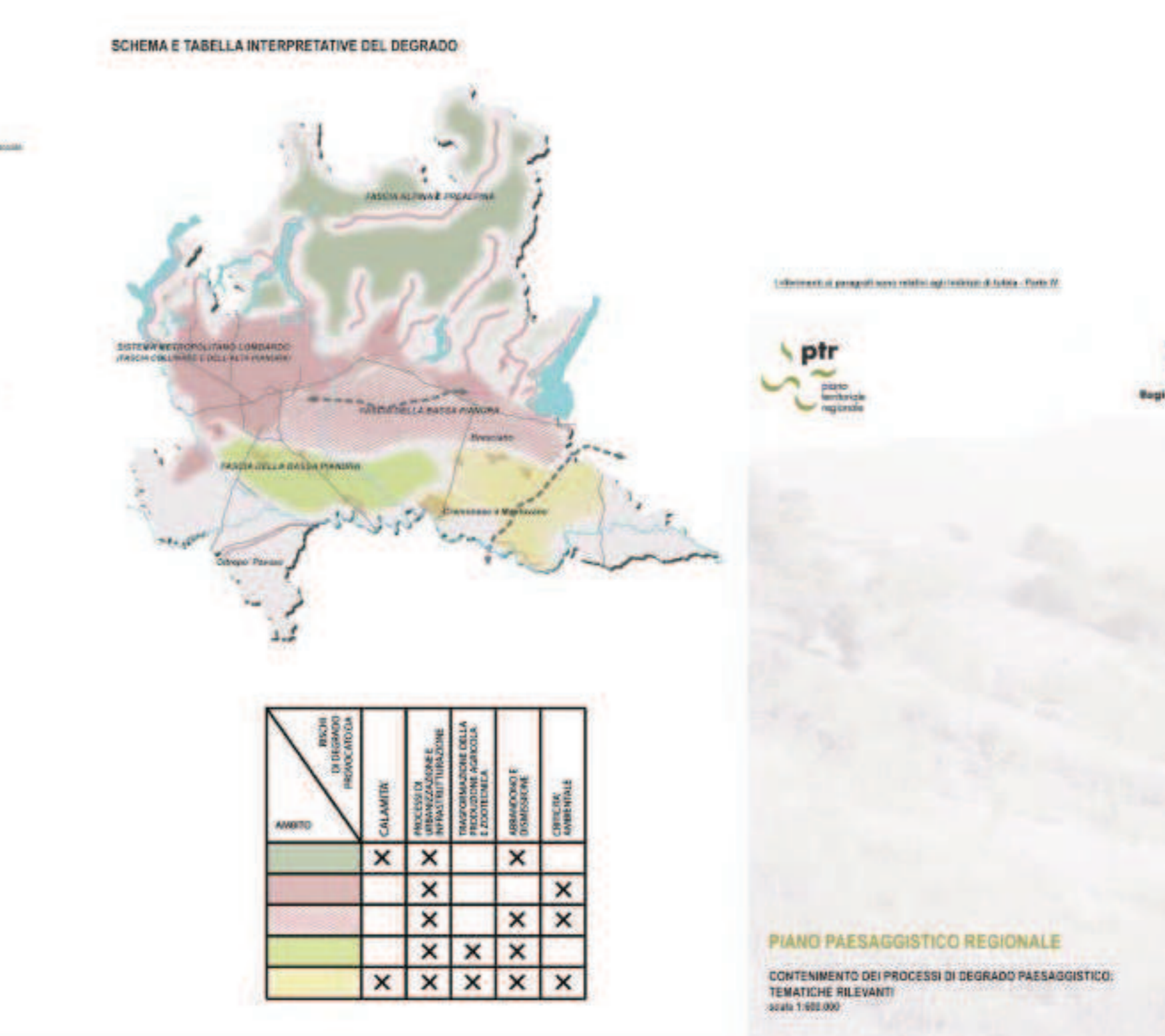
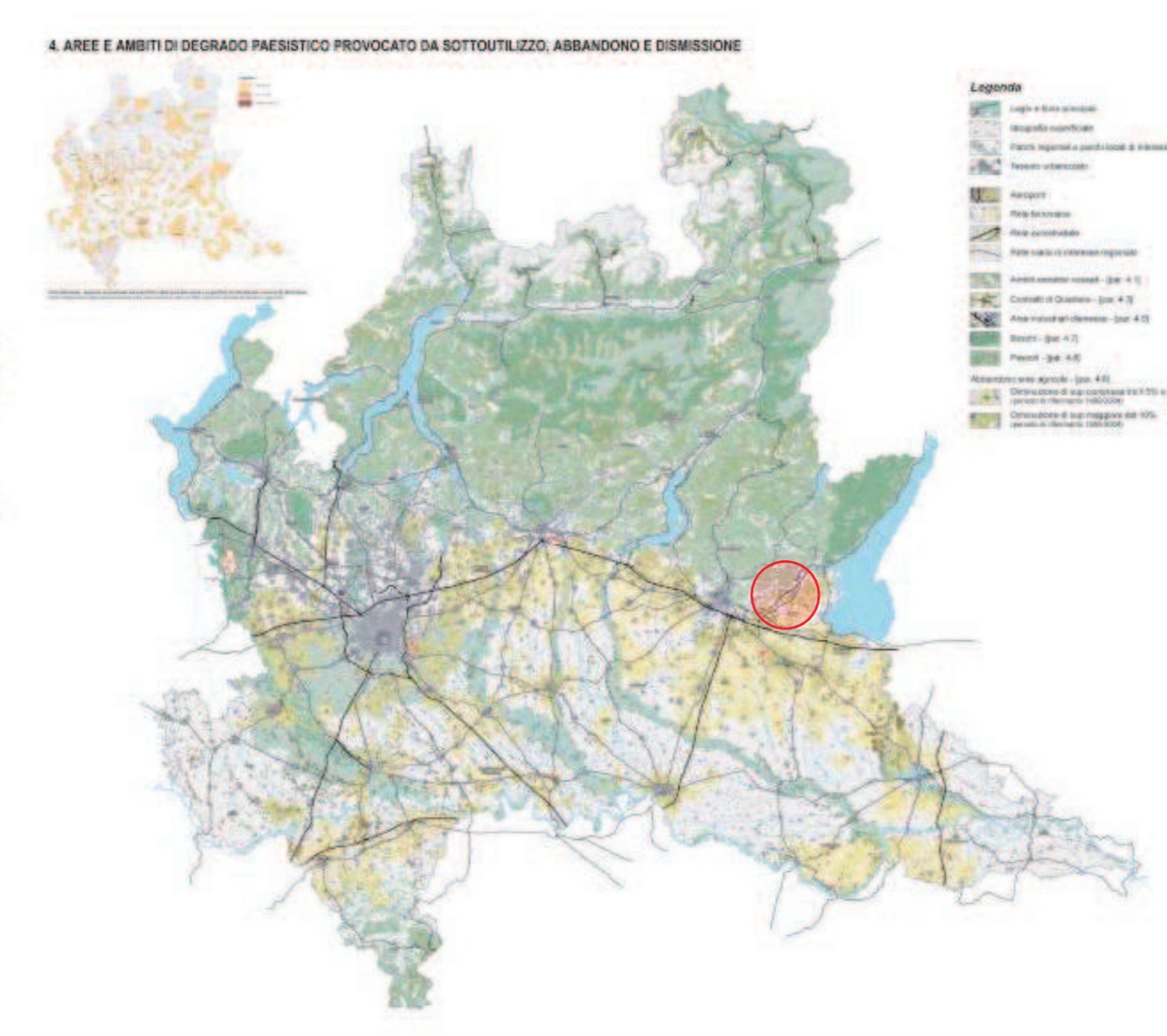
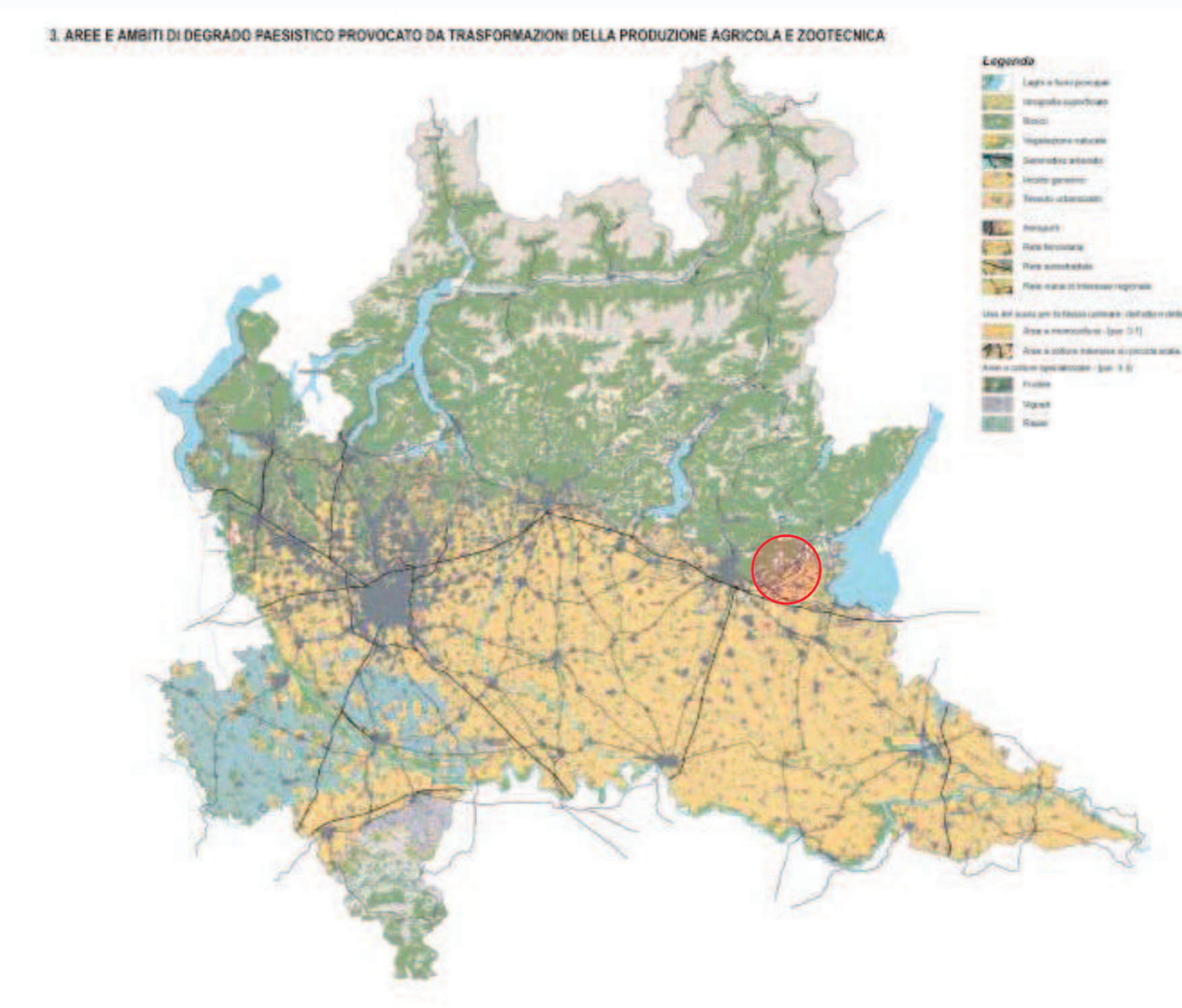
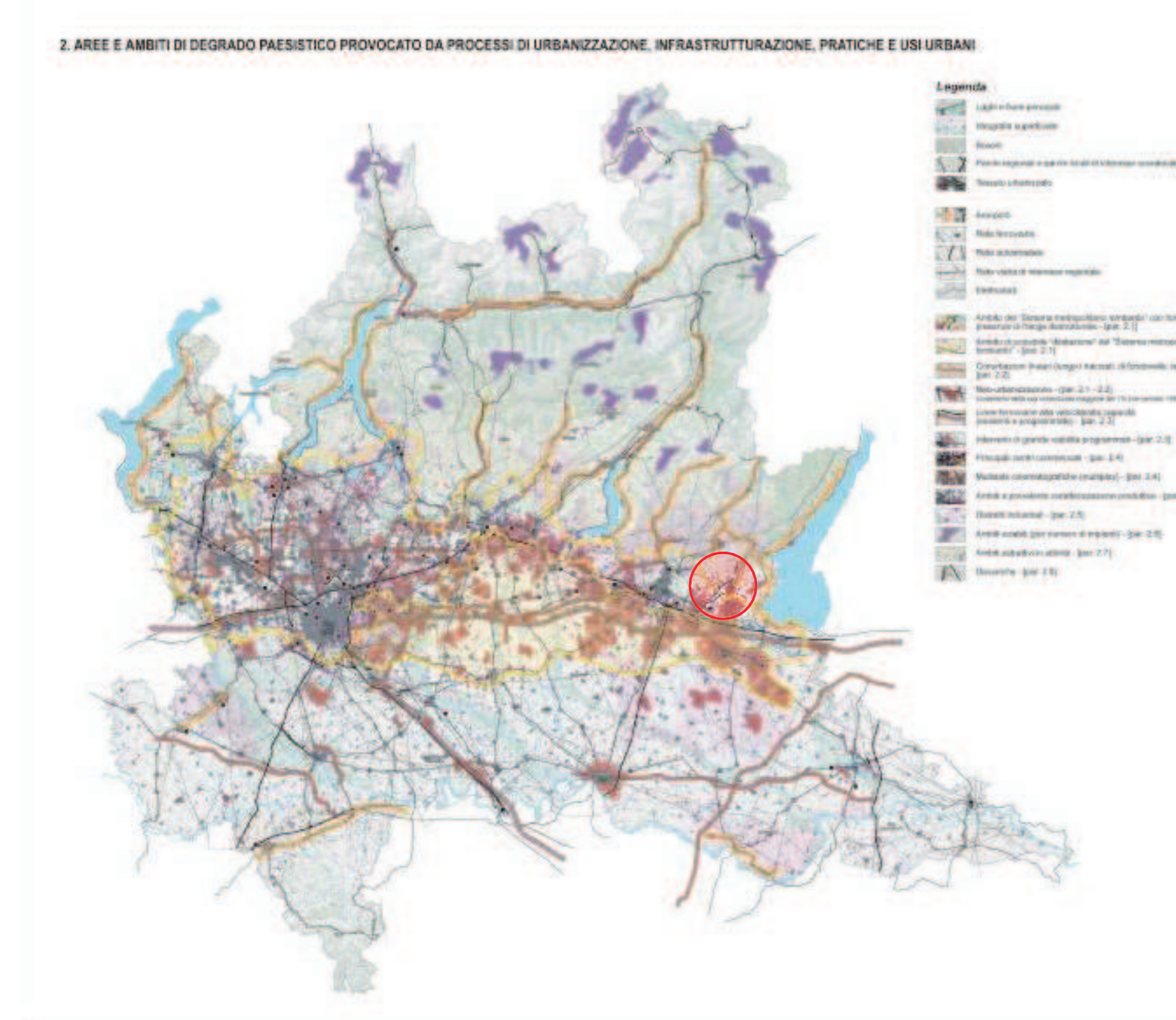
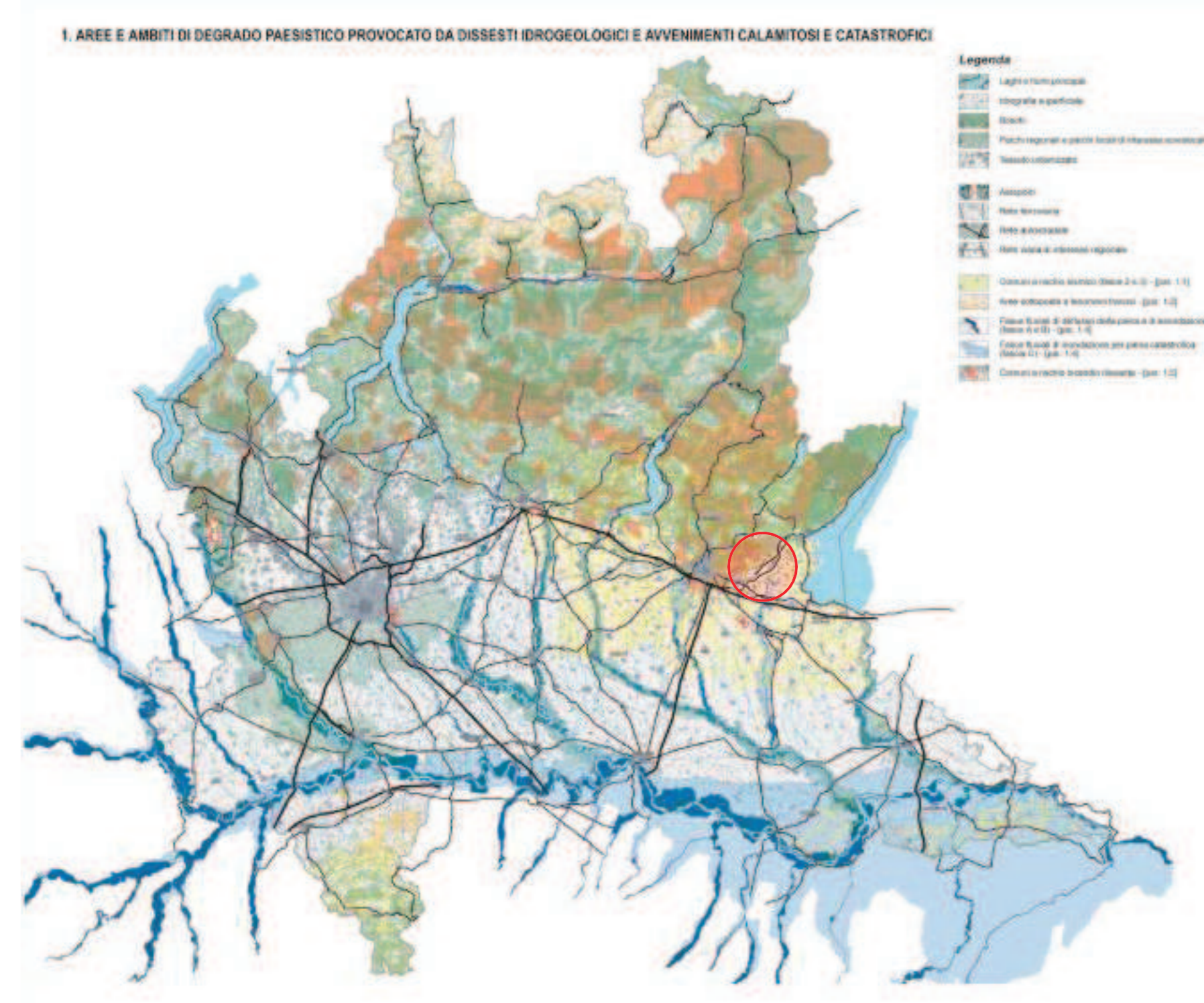

AREA DI INTERVENTO



COMUNE DI MAZZANO (BS)

Arch. Paolo Terramocchia
 Via Garibaldi n. 46 - 25014 Castenedolo (BS)
 Tel. +39 030 2731650
 Mobile +39 340 2314426
 paolo.terramocchia@gmail.com

motu environmental and urban design studio
 4A, via Veronica Gamba 25121 Brescia Italy
 T + 39 030 53 57 277
 F + 39 030 77 73 452
 contact@motu.studio

Arch Michele Pallaoro
 PEC michele.pallaoro@archiworldpec.it

PIANO DI RECUPERO CONVENZIONATO "BAITONE"

RECUPERO E RIQUALIFICAZIONE DI EDIFICIO ESISTENTE SENZA INCREMENTO DI VOLUMETRIA MEDIANTE DEMOLIZIONE E RICOSTRUZIONE PER REALIZZAZIONE DI UNITA' IMMOBILIARI AD USO RESIDENZIALE IN LOCALITA' MOLINETTO DI MAZZANO, VIA DONATORI DI SANGUE.

MAPPALI N. 4 e 524 del FOGLIO N. 17 DEL N.C.T.

COMMITTENZA: **PELIZZARI S.R.L.**

PROGETTO

INQUADRAMENTO TERRITORIALE E URBANISTICO
 PIANIFICAZIONE SOVRAORDINATA
 PIANO PAESISTICO REGIONALE (PPR) - TAVOLE F-G-H

ELABORATO

T02

DATA: **Agosto 2020**

INQUADRAMENTO TERRITORIALE PPR
 contenimento dei processi di degrado paesaggistico:
 tentacole rilevanti